



Federazione Italiana Amatori Sport per Tutti
 Comitato Interprovinciale di Milano - Monza e Brianza
 Omologazione n° MI - MB 139912 del 13.06.2013
 Valida per il concorso nazionale piede Alato
 Valida per i concorsi internazionali I.V.V.
 Valida per il concorso "La provincia e le sue Cascine"

Associazione Italiana
 per la Donazione di Organi,
 Tessuti e Cellule
 Medaglia d'oro al merito della
 Sanità Pubblica D.P.R. 5/01/1986
 O.N.L.U.S.



Gruppo Comunale
 "Alex Bisaggio"
 Ceriano Laghetto (MB)



in collaborazione con
 il Comune di Ceriano Laghetto e la Consulta Villaggio Brollo

ORGANIZZA LA

Str.....Brollo

DOMENICA 20 OTTOBRE 2013

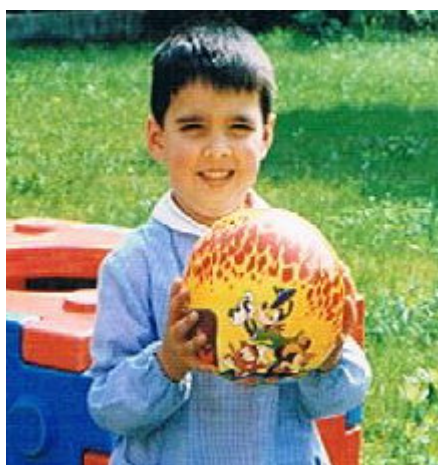

1° Memorial Alex Bisaggio

Una camminata insieme
 perché la vita continui...

Manifestazione podistica non
 competitiva a passo libero,
 aperta a tutti di:

KM. 6 12 17 20

COME RAGGIUNGERCI:

Con il treno: Trenord S9 Saronno - Seregno fermata
 Ceriano Groane (200 m. dalla partenza)

In auto:

da Milano superstrada Milano - Meda

uscita Varedo seguire indicazioni per Saronno

da Como autostrada Milano - Como uscita Saronno

seguire indicazioni per Ceriano Laghetto

da Varese autostrada Varese - Milano uscita Saronno
 seguire indicazioni per Ceriano Laghetto

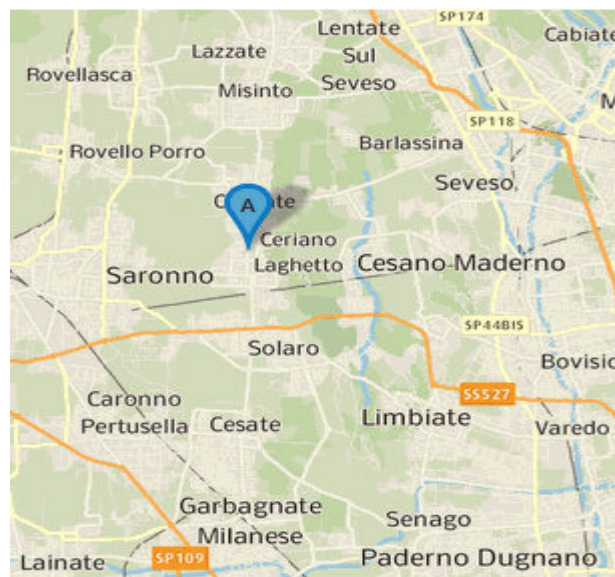

REGOLAMENTO

Organizzazione	AIDO Gruppo Comunale "Alex Bisaggio" Ceriano Laghetto - Via Dante Alighieri 15 20816 Ceriano Laghetto (MB)
Ritrovo	Ore 7.00 presso Centro Civico Villaggio Brolo - Via Dante Alighieri 2 - Ceriano Laghetto (MB) Appositi cartelli posizionati sulle strade principali d'accesso a Ceriano Laghetto indicheranno il ritrovo.
Partenza e Arrivo	Partenza libera dal Centro Civico Villaggio Brolo dalle ore 7.30 alle ore 9.00 I partecipanti sono tenuti a rispettare l'ora di partenza, perché non si garantiranno segnaletiche, controlli e ristori prima del suddetto orario; sono altresì tenuti ad attenersi scrupolosamente al rispetto del Codice della Strada (art. 190).
Chiusura manifestazione	ore 13.30 o comunque dopo l'arrivo dell'ultimo partecipante.
Controlli	Mediante timbratura lungo i percorsi
Percorsi	N° 4 percorsi differenziati nel colore da frecce indicative, con segnalazione chilometrica ogni 2 km. Tutti i percorsi saranno su strade asfaltate, piste ciclabili in gran parte all'interno del Parco delle Groane.
Ristori	Lungo i percorsi e all'arrivo
Contributo di partecipazione	Con riconoscimento € 5,00 per i tesserati FIASP - € 5,50 per i NON tesserati FIASP Senza riconoscimento € 2,00 per i tesserati FIASP - € 2,50 per i NON tesserati FIASP Tali somme sono contributi non soggetti ad IVA a norma dell'art. 4, secondo e sesto periodo D.P.R. 633/72 e successive modificazioni. I contributi su indicati sono finalizzati alla realizzazione della manifestazione oggetto del presente volantino in diretta attuazione degli scopi istituzionali ai sensi dell'art. 2 comma 1 lettera A-B, DLGS 460-97 e del 3° comma dell'art. 148 del TUIR.
Riconoscimenti sportivi	Individuali: kg. 1,5 biscotti Galbusera ai primi 400 iscritti che porteranno a termine il percorso. Oltre tale numero saranno accettate solo partecipazioni <u>senza riconoscimento</u> . Gruppi: cesti gastronomici ai primi 15 gruppi partecipanti con almeno 20 iscritti. La premiazione sarà effettuata alle ore 10.30
Condizioni Meteo	La manifestazione può aver luogo in qualsiasi condizione di tempo. In caso di maltempo potranno essere predisposti percorsi alternativi.
Responsabilità	La manifestazione è assicurata tramite FIASP con polizza RCT senza limiti di età e con polizza per infortuni per tutti i partecipanti. L'Organizzazione non è responsabile nei confronti dei partecipanti che non abbiano il cartellino di partecipazione ben visibile con scritto nome, cognome ed eventuale gruppo di appartenenza e non rispettino gli itinerari prefissati dall'Organizzazione. Saranno considerate estranee tutte le persone prive di cartellino di partecipazione.
Responsabile della manifestazione	Sig. Stefano Zodo tesserato FIASP MI - MB 26146
Informazioni ed iscrizioni:	Individuali fino all'ora di partenza massima. Per i gruppi entro Venerdì 18 ottobre alle ore 22.00. I gruppi sono pregati di presentare la lista completa dei nominativi entro la scadenza stabilita. Oltre tale termine non si accettano aggiunte e/o modifiche. Stefano Zodo cell. 3331990161 e-mail ste2272@gmail.com
Assistenza sanitaria	Ambulanza presente allo stesso orario del ritrovo
Concorsi	All'arrivo è predisposto un apposito tavolo dove i partecipanti ai concorsi FIASP IVV possono richiedere al personale incaricato dal Comitato Provinciale la vidimazione delle tessere previa personale presentazione del cartellino di partecipazione, completo di nome e cognome, regolarmente vidimato lungo il percorso e annullato all'arrivo.

N.B. Per qualsiasi errore ed omissione, vale e si intende applicato il regolamento FIASP, copia del quale sarà consultabile presso la sede di partenza della manifestazione stessa.

Trattamento dei dati personali

Si informa che, ai sensi dell'art. 13 DLGS n° 196/2003, i dati anagrafici da apporre sul documento di partecipazione alla manifestazione, vengono richiesti esclusivamente per gli adempimenti previsti dalla Compagnia Assicurativa, in relazione gli elenchi delle persone partecipanti ed in merito alle norme antinfortunistiche richiamate al D.P.C.M. 03/11/2010 pubblicato in G.U. n° 296/2010.

Tali dati anagrafici non vengono ne trattati ne detenuti dall'organizzatore ma inoltrati alla compagnia assicurativa per quanto sopra riportato. Ricordiamo inoltre che il **mancato conferimento** di tali dati all'atto dell'iscrizione **comporta la non ammissione alla manifestazione**. Tale informativa si intende acquisita dal partecipante con la consegna del documento di partecipazione a qualunque manifestazione FIASP.

AVVISO IMPORTANTE AI NON TESSERATI FIASP

Si ricorda che a far data dal 01 gennaio 2012 **SOLAMENTE PER I NON TESSERATI FIASP** per potersi iscrivere a qualunque manifestazione FIASP sarà obbligatorio acquisire il documento di partecipazione con la maggiorazione di € 0,50 rilasciando il proprio nome, cognome e data di nascita, alla fine di adempiere agli obblighi previsti relativamente al D.P.C.M. 03/11/2010 - G.U. n° 296/2010.

IMPORTANTE : Il presente opuscolo può essere esposto unicamente in locali pubblici dei Comuni di Ceriano Laghetto, Solaro e Limbiate, pertanto il ritrovamento dello stesso in locali pubblici di altri comuni è da considerarsi puramente casuale e comunque non predisposto da codesta organizzazione. Lo stesso è però distribuito da appositi incaricati direttamente ai partecipanti alle manifestazioni podistiche esclusivamente nelle località di effettuazione delle stesse. L'organizzazione non risponde di ogni altra forma con cui sarà pubblicata.